

新型コロナ対策商品

体温測定

AIサーマルカメラソリューション



在庫あり 即納可能

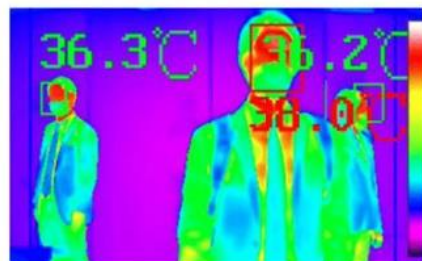

測定画面

Point

人体表面温度測定に特化し誤差が小さい「 $\pm 0.5^{\circ}\text{C}$ 」。広く普及する工業用サーマルカメラは、温度測定範囲が広くマイナス数十度～数百度で測定温度の精度が粗い($\pm 2^{\circ}\text{C}$ 程)のが一般的ですが、体温の平均 $36.5\sim 37^{\circ}\text{C}$ のため、 2°C の誤差はスクリーニングには不向きです。

Point

人の顔を認識する独自のAIアルゴリズムを搭載。

Point

測定速度僅か1秒。カメラの前を通過するだけで検温。

Point

同時測定20名、最大3m先までの人を認識可能。

Point

ソーシャルディスタンスを保った検温実施が可能です。

Point

発熱者検知時は光と音でアラート通知します。

実際に見てみたい方！

デモ機でのデモンストレーション承ります。

設定込のトータルパッケージ



カメラ本体



電源HUB



LANケーブル



自立型三脚

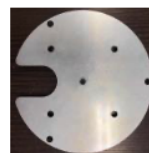

取付プレート



モニタリング用
モニター

(機器構成図)

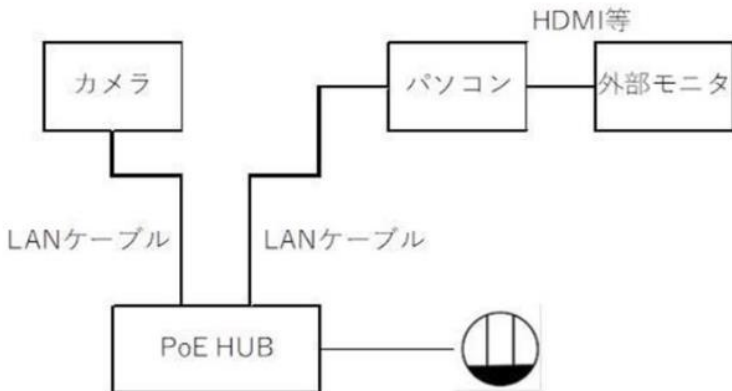

(機器接続イメージ)

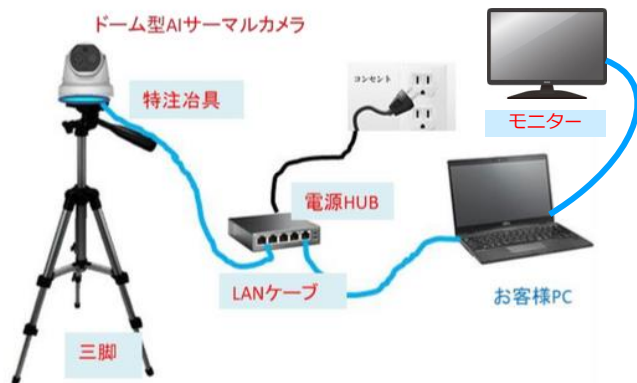

(製品仕様一覧)

項目	スペック
サーマル解像度	160×120
計測温度範囲	30°C~45°C
測定誤差	最大±0.5°C
動作環境温度	10°C~35°C (屋内使用)
電源供給	PoE(802.3af,クラス3)
消費電力	最大6.5W
製品サイズ	138.3×138.3×123.1mm
製品重量	940g
アラート	音声アラート、LED発光アラート
アラーム入力	1-ch入力 (0-5 VDC)
アラーム出力	1チャンネルリレー出力
オーディオ入力	3.5mmマイクイン/ラインインインターフェース、ライン入力: 2-2.4V[p-p]、出力インピーダンス: 1KΩ±10%
オーディオ出力	線形レベル インピーダンス600Ω
閲覧ソフト	iVMS-4200 (日本語版ソフト) ※無償配布
推奨パソコンスペック	CPU: Core i5第8世代以上 RAM: 8GB以上

(スクリーニングプロセス)



- ・感染症の主な症状は高熱です。
- ・感染症の拡大を防ぐ水際対策としてスクリーニングは有効な手段となります。

(注意事項)

- ・サーマルカメラは被験者がウイルスに感染しているかを判断するものではありません。
- ・サーマルカメラは被験者の表面の温度分布を表示する装置の為、体温とは誤差がございます。
- ・帽子などを被っている場合は、帽子を外して測定することを推奨します。

アイリスオーヤマ株式会社 IoT事業部

北海道	<input type="checkbox"/> 札幌営業所 <input type="checkbox"/> 帯広営業所 <input type="checkbox"/> 旭川営業所
東北	<input type="checkbox"/> 仙台営業所 <input type="checkbox"/> 青森営業所 <input type="checkbox"/> 八戸営業所 <input type="checkbox"/> 盛岡営業所 <input type="checkbox"/> 山形営業所 <input type="checkbox"/> 福島営業所
関東・甲信越	<input type="checkbox"/> 東京営業所 <input type="checkbox"/> 辰巳営業所 <input type="checkbox"/> 多摩営業所 <input type="checkbox"/> さいたま営業所 <input type="checkbox"/> 深谷営業所 <input type="checkbox"/> 高崎営業所 <input type="checkbox"/> 宇都宮営業所 <input type="checkbox"/> つくば営業所 <input type="checkbox"/> 水戸営業所 <input type="checkbox"/> 千葉営業所 <input type="checkbox"/> 松戸営業所 <input type="checkbox"/> 横浜営業所 <input type="checkbox"/> 神奈川営業所 <input type="checkbox"/> 長野営業所 <input type="checkbox"/> 新潟営業所
中部	<input type="checkbox"/> 名古屋営業所 <input type="checkbox"/> 静岡営業所 <input type="checkbox"/> 浜松営業所 <input type="checkbox"/> 小牧営業所 <input type="checkbox"/> 刈谷営業所 <input type="checkbox"/> 金沢営業所 <input type="checkbox"/> 福井営業所

〒105-0013 東京都港区浜松町2-3-1 日本生命浜松町クレアタワー19F
アイリスオーヤマ 法人向けLED照明総合サイト <http://www.irisohyama.co.jp/led/houjin/>
TEL:03-5843-7747 FAX:03-5843-7795

関西	<input type="checkbox"/> 北大阪営業所 <input type="checkbox"/> 南大阪営業所 <input type="checkbox"/> 東大阪営業所 <input type="checkbox"/> 京都営業所 <input type="checkbox"/> 神戸営業所 <input type="checkbox"/> 三田営業所 <input type="checkbox"/> 奈良営業所 <input type="checkbox"/> 滋賀営業所 <input type="checkbox"/> 三重営業所
中国・四国	<input type="checkbox"/> 広島営業所 <input type="checkbox"/> 米子営業所 <input type="checkbox"/> 岡山営業所 <input type="checkbox"/> 高松営業所 <input type="checkbox"/> 松山営業所
九州・沖縄	<input type="checkbox"/> 福岡営業所 <input type="checkbox"/> 鳥栖営業所 <input type="checkbox"/> 北九州営業所 <input type="checkbox"/> 大分営業所 <input type="checkbox"/> 熊本営業所 <input type="checkbox"/> 鹿児島営業所 <input type="checkbox"/> 沖縄営業所

本社 〒980-8510 宮城県仙台市青葉区五橋2丁目12-1

■お問い合わせ先

愛宕商事株式会社 事業開発部新規事業課
担当：伊藤 田辺

TEL:025-228-4888(代表)
FAX:025-228-4885